

КО ПАНЧЕВО

Ситуациони план са елементима за обележавање објекта парц.топ.број 551/4

Размера: 1:1000

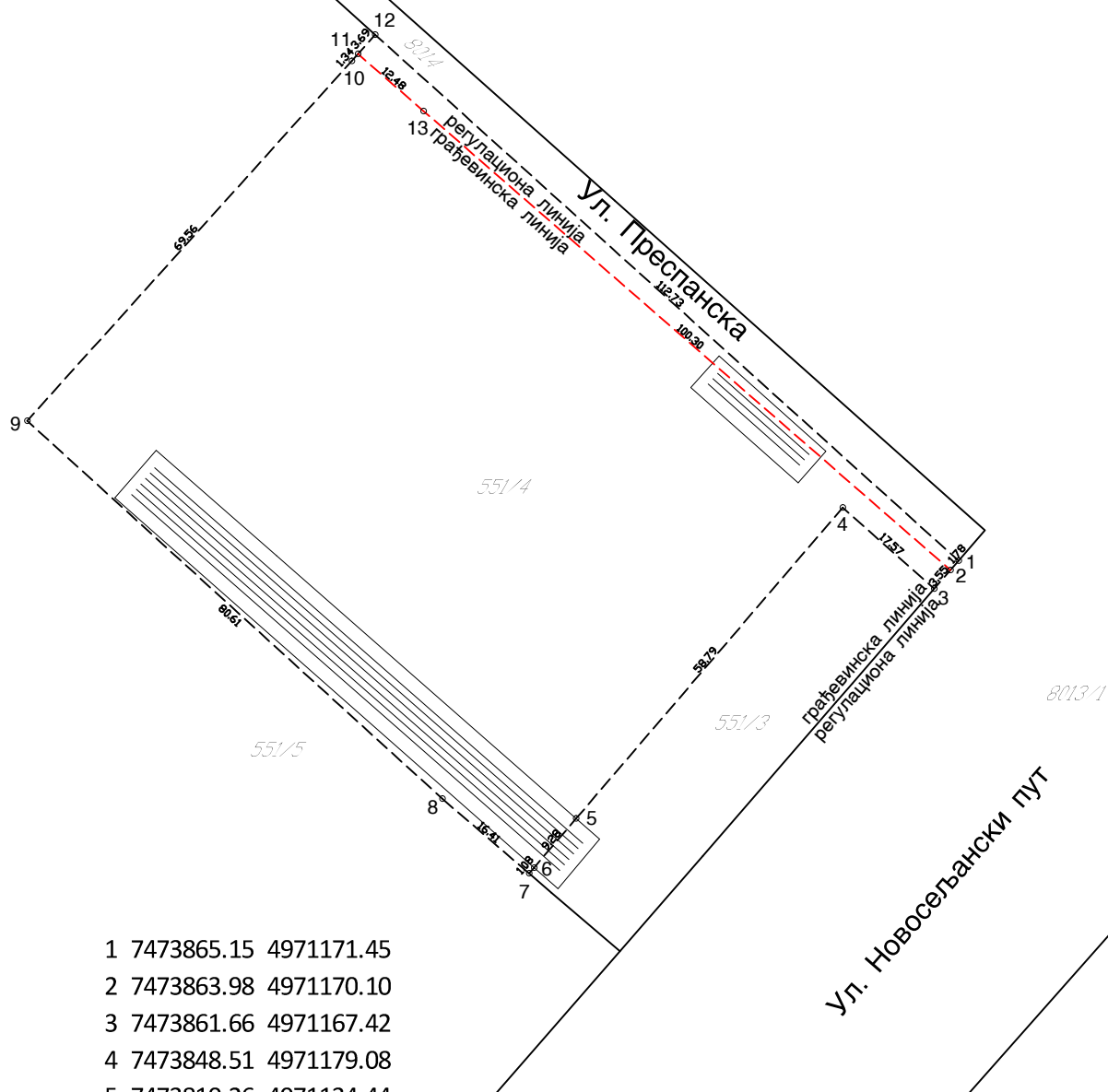

| | | |
|----|------------|------------|
| 1 | 7473865.15 | 4971171.45 |
| 2 | 7473863.98 | 4971170.10 |
| 3 | 7473861.66 | 4971167.42 |
| 4 | 7473848.51 | 4971179.08 |
| 5 | 7473810.26 | 4971134.44 |
| 6 | 7473804.22 | 4971127.39 |
| 7 | 7473803.52 | 4971126.57 |
| 8 | 7473791.08 | 4971137.27 |
| 9 | 7473731.48 | 4971191.54 |
| 10 | 7473778.06 | 4971243.20 |
| 11 | 7473778.96 | 4971244.20 |
| 12 | 7473781.43 | 4971246.94 |
| 13 | 7473788.37 | 4971236.00 |

Снимљено дана: децембар..... 2021 год

Директор:

Ненад Перич, дипл. инж. геод.

